

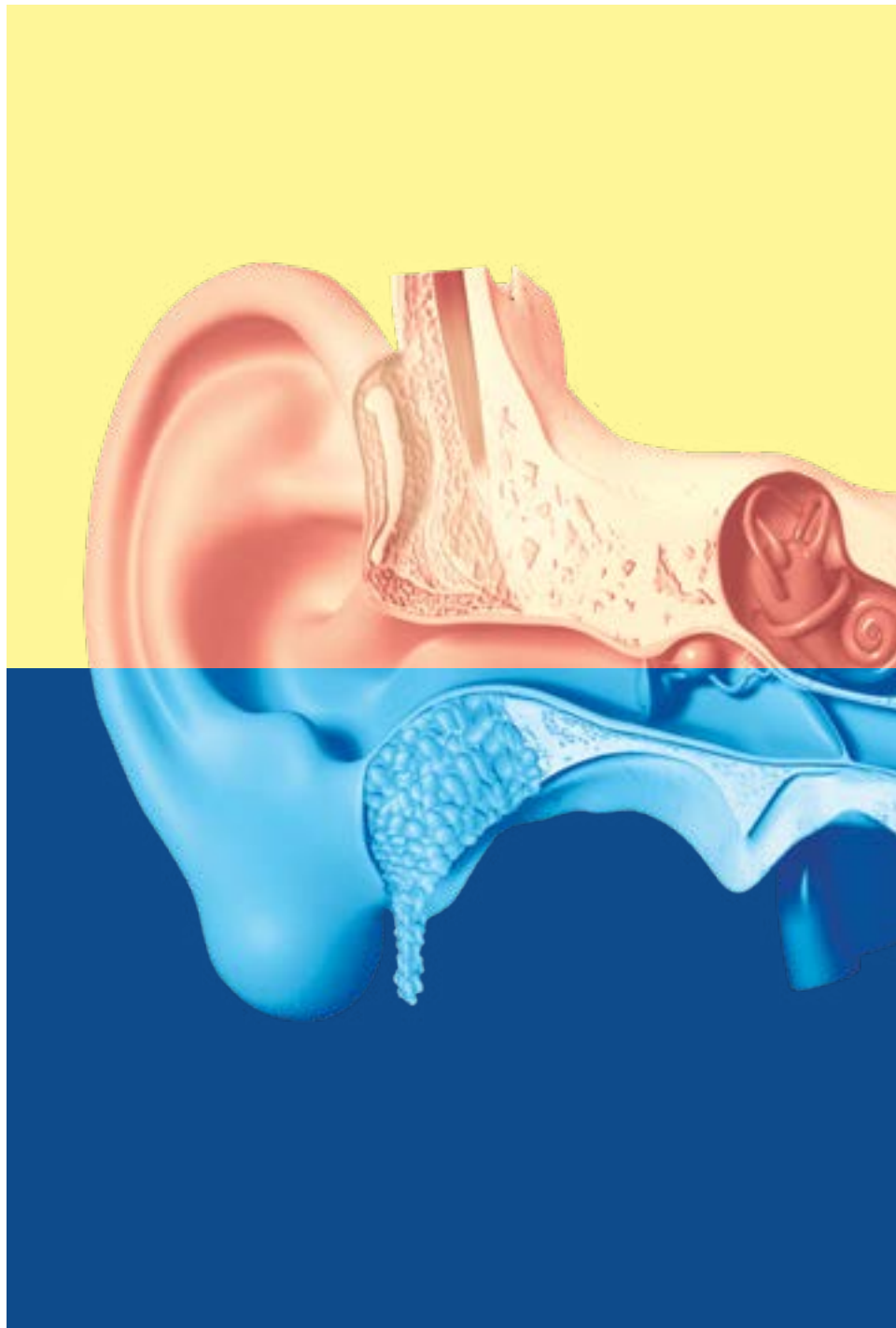

III Curso Multidisciplinar  
Teórico – Práctico de

# Otoneurología y Rehabilitación Vestibular

**3º**



**Jueves**

**12/03/2026**

Recogida de la documentación a partir de las 09.00 h

09.15 – 09.30 h

Presentación del curso

DR. J. GARCÍA LORENZO

09.30 – 10.00 h

Exploración Oculomotora

DRA. A. FERNÁNDEZ LEBRERO

10.00 – 10.30 h

Estudio calórico y estudio sacádico

DRA. E. MATIÑÓ SOLER

10.30 – 11.00 h

Exploración del VOR. Fundamentos del  
VHIT e interpretación de resultados

DR. R. WEGMAN VICUÑA

11.00 – 11.30 h

RVE. Exploración clínica e instrumental

DRA. R. BOZA GÓMEZ

11.30 – 12.00 h

Café/Discusión

12.00 – 12.30 h

VEMPs Potenciales evocados  
miogénicos

DR. A. LEÓN JORBA

12.30 – 13.00 h

Protocolo diagnóstico: Signos y  
síntomas vestibulares

DR. A. CODINA AROCA

|                   |  |
|-------------------|--|
| 13.00 – 13.30 h   | Exploración del VPPB<br>DR. A. SOTO VARELA   |
| 13.30 – 14.00 h   | Estudio del Nistagmo. Patologías Neurológicas que cursan como un Sd. Vestibular<br>DRA. E. ZANOTTI   |
| 14.00 h           | Comida   |
| <hr/>             |  |
| 16.00 h – 18.30 h | <b>Taller práctico</b> <ul style="list-style-type: none"> <li>• VEMPS</li> <li>• VideoFrenzel – VPPB</li> <li>• Rehabilitación con realidad virtual</li> </ul> |
| <hr/>             |  |

## Viernes

**13/03/2026**

|                 |   |
|-----------------|---|
| 09.00 – 09.30 h | Protocolo HINTs plus<br>DR. J. BENÍTEZ DEL ROSARIO  |
| 09.30 – 10.00 h | ¿Cómo manejar a nuestros pacientes con enfermedad de Menière? Pruebas diagnósticas y Cirugía<br>DR. A. PUJOL OLMO           |
| 10.00 – 10.30 h | Manejo de la Migraña vestibular<br>DRA. E. ZANOTTI  |
| 10.30 – 11.00 h | Café/Discusión  |
| 11.00 – 11.30 h | Componentes fundamentales de un programa de rehabilitación vestibular presencial vs domiciliario<br>DR. F. G. PINEDA RIVERO |
| 11.30 – 12.00 h | Papel de la Rehabilitación en el PPPD<br>DRA. M. E. SANTANDREU JIMÉNEZ  |

12.00 – 13.30 h

Casos Clínicos en Otoneurología:

¿Tú qué harías?

DRA. R. BOZA GÓMEZ

DR. A. PUJOL OLMO

DRA. E. ZANOTTI

DR. J. BENÍTEZ DEL ROSARIO

DRA. A. FERNÁNDEZ LEBRERO

DR. A. CODINA AROCA

13.30 h

Comida

---

16.00 – 18.30 h

**Talleres prácticos**

- VHIT
  - VNG
  - Posturografía
- 



## Profesores Invitados

### DR. E. MATIÑÓ SOLER

Médico Adjunto ORL,  
Hospital Universitario General  
de Catalunya, Sant Cugat  
del Vallès

### DR. R. WEGMAN VICUÑA

Médico Adjunto ORL, Unidad  
de Trastornos Vestibulares  
y del Equilibrio Hospital  
Quironsalud, Barcelona

### DR. F. G. PINEDA RIVERO

Médico especialista  
en Medicina Física y  
Rehabilitación, Hospital  
Universitari de Tarragona Joan  
XXIII, Pius Hospital de Valls,  
Hospital Viamed Tarragona y  
Barcelona Spine Institute

### DR. A. CODINA AROCA

Médico especialista en  
Otorrinolaringología,  
Hospital Clínic de Barcelona

### DRA. E. ZANOTTI

Departamento de Neurología  
HM Nou Delfos y dirección de  
la Unidad de Vértigo, Barcelona

### DR. A. PUJOL OLMO

ORL, Hospital de Sant Pau,  
Barcelona

### DR. J. BENÍTEZ DEL ROSARIO

Jefe de Servicio ORL, H. U.  
de Gran Canaria Dr. Negrín.  
Profesor Asociado de la  
Universidad de Las Palmas  
de Gran Canaria

### DRA. M. E. SANTANDREU JIMÉNEZ

Profesora Titular de la  
Universidad de Las Palmas  
de Gran Canaria y Centro  
de Vértigo

### DR. A. SOTO VARELA

Jefe de Servicio de ORL,  
CHUS - Complexo  
Hospitalario Universitario  
de Santiago. Profesor titular  
de la Univerisidade de  
Santiago de Compostela

## Comité Organizador y Servicios participantes

### Servicio ORL Hospital del MAR – PSMar

---

#### DRA. PROF. Z. PIÑEIRO AGUÍN

Médico Adjunto ORL, Hospital del Mar

#### DR. G. PEDEMONTE SARRIAS

Médico Adjunto ORL, Hospital del Mar

#### DRA. M. COSTEY ROMANS

Médico Adjunto ORL, Hospital del Mar

#### DRA. C. ESPINA GONZÁLEZ

Médico Adjunto ORL, Hospital del Mar

#### DR. J. GARCÍA LORENZO

Jefe de Servicio ORL, Hospital del Mar

### Servicio de Medicina Física i Rehabilitació PSMar

---

#### DRA. R. BOZA GÓMEZ

Médico Adjunto especialista en Medicina Física y Rehabilitación

### Servicio de Neurología y Neurofisiología PSMar

---

#### DRA. A. FERNÁNDEZ LEBRERO

Médico Adjunto de Neurología, Hospital del Mar

#### DRA. A. LEÓN JORBA

Médico Adjunto de Neurofisiología, Hospital del Mar

# Objetivos del curso

- Conseguir destreza en la interpretación y realización de pruebas diagnósticas: VHIT, Oculomotoras, Posturografía dinámica y VEMPs.
- Aprendizaje de las maniobras terapéuticas en el VPPB.
- Programación de ejercicios de rehabilitación: optocinético, posturografía dinámica y realidad virtual.

Un máximo de 45 personas podrá hacer el taller teórico-práctico.  
Asignación por estricto orden de inscripción.

## Modalidades de inscripción:

- Curso teórico-práctico 500€ (IVA incluido)
- Sólo Curso teórico 300€ (IVA incluido)

\* Descuentos especiales para residentes.  
Contactar con la Secretaría Técnica

**Inscripción**

<https://eira.meetingpharma.com/courses/Otoneurologia2026>

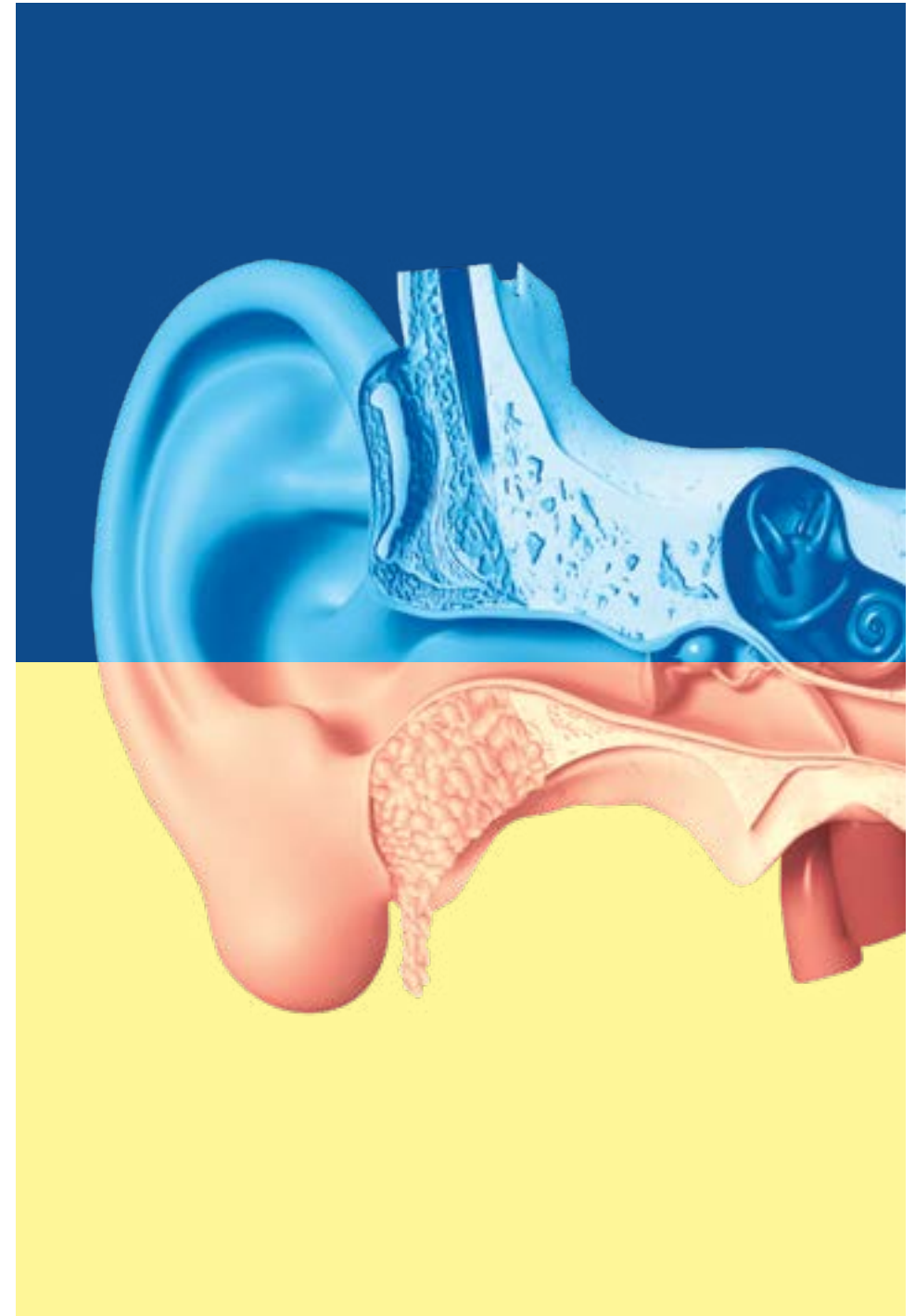

Curso pendiente de acreditación por el Consejo Profesional Médico Español de Acreditación (SEAFORMEC) y por el Consejo Europeo de Acreditación de Educación Médica Continuada (EACCME).

---

Con el aval científico de



Secretaría Técnica

MeetingPharma  
A/A Roser Gordó  
[rgordo@meetingpharmagroup.com](mailto:rgordo@meetingpharmagroup.com)  
[www.meetingpharma.com](http://www.meetingpharma.com)

