

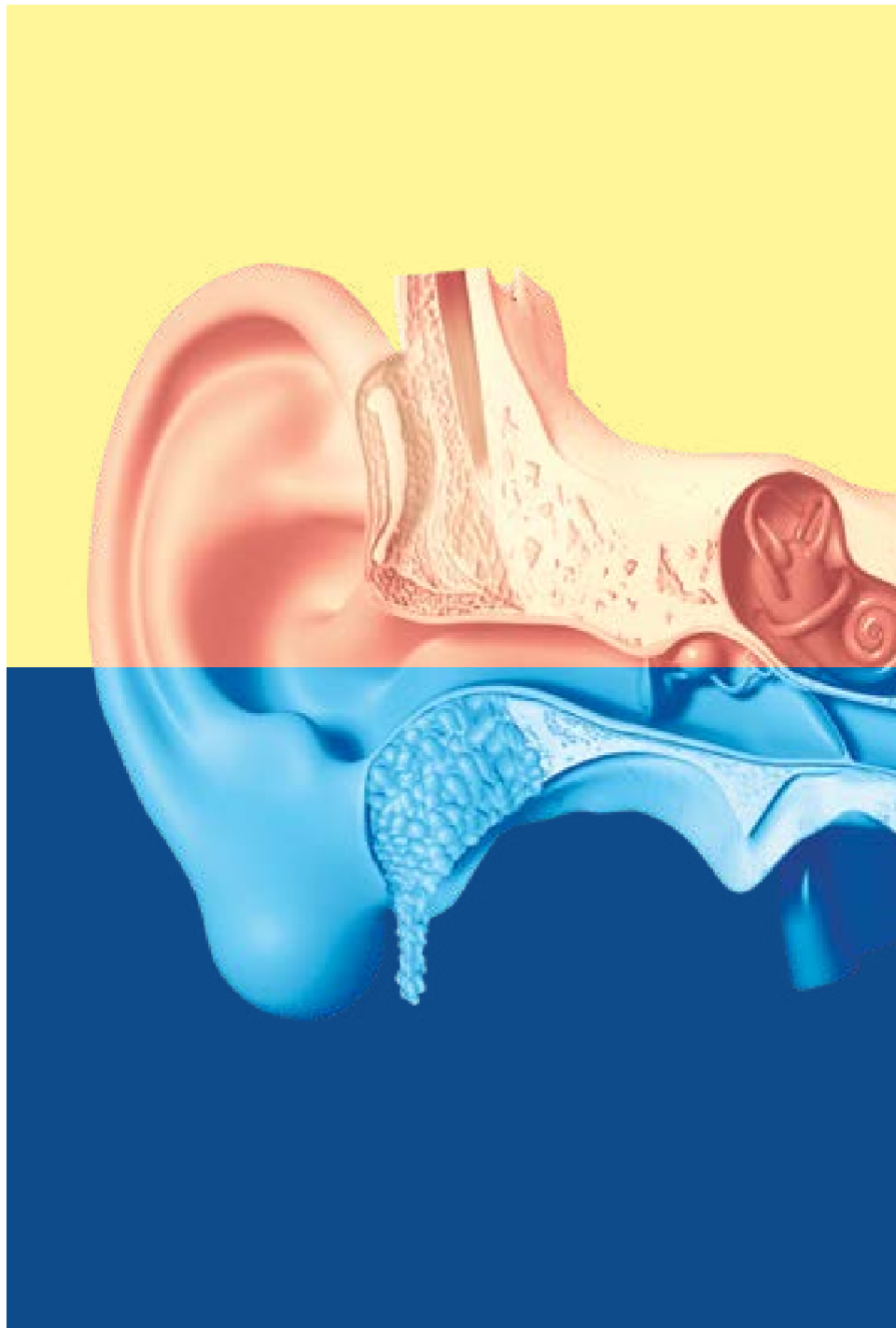

III Curso Multidisciplinar
Teórico – Práctico de

Otoneurología y Rehabilitación Vestibular

3º



Jueves

12/03/2026

Recogida de la documentación a partir de las 09.00 h

09.15 - 09.30 h

Presentación del curso

DR. J. GARCÍA LORENZO

09.30 - 10.00 h

Exploración Oculomotora

DRA. A. FERNÁNDEZ LEBRERO

10.00 - 10.30 h

Estudio calórico y estudio sacádico

DR. E. MATIÑO SOLER

10.30 - 11.00 h

Exploración del VOR. Fundamentos del VHIT e interpretación de resultados

DR. R. WEGMAN VICUÑA

11.00 - 11.30 h

RVE. Exploración clínica e instrumental

DRA. R. BOZA GÓMEZ

11.30 - 12.00 h

Café/Discusión

12.00 - 12.30 h

VEMPs Potenciales evocados miogénicos

DR. A. LEÓN JORBA

12.30 – 13.00 h	Protocolo diagnóstico: Signos y síntomas vestibulares DR. A. CODINA AROCA
13.00 – 13.30 h	Exploración del VPPB DRA. A. SOTO VARELA
13.30 - 14.00 h	Estudio del Nistagmo. Patologías Neurológicas que cursan como un Sd. Vestibular DRA. E. ZANOTTI
14.00 h	Comida

16.00 h - 18.30 h	Taller práctico <ul style="list-style-type: none"> • VEMPS • VideoFrenzel - VPPB • Posturografía
-------------------	------------------------------------------------------------------------------------------------------------------------------------------

Viernes

09.00 – 09.30 h	Protocolo HINTs plus DR. J. BENÍTEZ DEL ROSARIO
09.30 – 10.00 h	¿Cómo manejar a nuestros pacientes con enfermedad de Menière? Pruebas diagnósticas y Cirugía DR. A. PUJOL OLMO
10.00 – 10.30 h	Manejo de la Migraña vestibular DRA. E. ZANOTTI
10.30 - 11.00 h	Café/Discusión
11.00 – 11.30 h	Componentes fundamentales de un programa de rehabilitación vestibular presencial vs domiciliario DR. F. G. PINEDA RIVERO
11.30 - 12.00 h	Papel de la Rehabilitación en el PPPD DRA. M. E. SANTANDREU JIMÉNEZ

13/03/2026

12.00 - 13.30 h

Casos Clínicos en Otoneurología:
¿Tú qué harías?

DRA. R. BOZA GÓMEZ

DR. A. PUJOL OLMO

DRA. E. ZANOTTI

DR. J. BENÍTEZ DEL ROSARIO

DRA. A. FERNÁNDEZ LEBRERO

DR. A. CODINA AROCA

DR. R. WEGMAN VICUÑA

13.30 h

Comida

16.00 - 18.30 h

Talleres prácticos

- VHIT
 - VNG
 - Rehabilitación con realidad virtual
-



Profesores Invitados

DR. E. MATIÑÓ SOLER

Médico Adjunto ORL,
Hospital Universitario General
de Catalunya, Sant Cugat
del Vallès

DR. R. WEGMAN VICUÑA

Médico Adjunto ORL, Unidad
de Trastornos Vestibulares y
del Equilibrio Hospital
Quironsalud, Barcelona

DR. F. J. PINEDA RIVERO

Médico especialista en
Medicina Física y
Rehabilitación, Hospital
Universitari de Tarragona
Joan XXIII, Pius Hospital de
Valls, Hospital Viamed
Tarragona y Barcelona Spine
Institute

DR. A. CODINA AROCA

Médico especialista en
Otorrinolaringología, Hospital
Clínic de Barcelona

DRA. E. ZANOTTI

Departamento de Neurología
HM Nou Delfos y dirección de la
Unidad de Vértigo, Barcelona

DR. A. PUJOL OLMO

ORL, Hospital de Sant Pau,
Barcelona

DR. J. BENÍTEZ DEL ROSARIO

Jefe de Servicio ORL, H. U.
de Gran Canaria Dr. Negrín.
Profesor Asociado de la
Universidad de Las Palmas
de Gran Canaria

DRA. M. E. SANTANDREU JIMÉNEZ

Profesora Titular de la
Universidad de Las Palmas
de Gran Canaria y Centro
de Vértigo

DR. A. SOTO VARELA

Jefe de Servicio de ORL,
CHUS - Complexo
Hospitalario Universitario
de Santiago. Profesor titular
de la Univerisidade de
Santiago de Compostela

Comité Organizador y Servicios participantes

Servicio ORL Hospital del MAR - PSMar

DRA. PROF. Z. PIÑEIRO AGUÍN

Médico Adjunto ORL, Hospital del Mar

DR. G. PEDEMONTE SARRIAS

Médico Adjunto ORL, Hospital del Mar

DRA. M. COSTEY ROMANS

Médico Adjunto ORL, Hospital del Mar

DRA. C. ESPINA GONZÁLEZ

Médico Adjunto ORL, Hospital del Mar

DR. J. GARCÍA LORENZO

Jefe de Servicio ORL, Hospital del Mar

Servicio de Medicina Física i Rehabilitació PSMar

DRA. R. BOZA GÓMEZ

Médico Adjunto especialista en Medicina Física y Rehabilitación

Servicio de Neurología y Neurofisiología PSMar

DRA. A. FERNÁNDEZ LEBRERO

Médico Adjunto de Neurología, Hospital del Mar

DRA. A. LEÓN JORBA

Médico Adjunto de Neurofisiología, Hospital del Mar

Objetivos del curso

- Conseguir destreza en la interpretación y realización de pruebas diagnósticas: VHIT, Oculomotoras, Posturografía dinámica y VEMPs.
- Aprendizaje de las maniobras terapéuticas en el VPPB.
- Programación de ejercicios de rehabilitación: optocinético, posturografía dinámica y realidad virtual.

Un máximo de 45 personas podrá hacer el taller teórico-práctico.
Asignación por estricto orden de inscripción.

Modalidades de inscripción:

- Curso teórico-práctico 500€ (IVA incluido)
- Sólo Curso teórico 300€ (IVA incluido)

* Descuentos especiales para residentes.
Contactar con la Secretaría Técnica

Inscripciones

<https://eira.meetingpharma.com/courses/Otoneurologia2026>

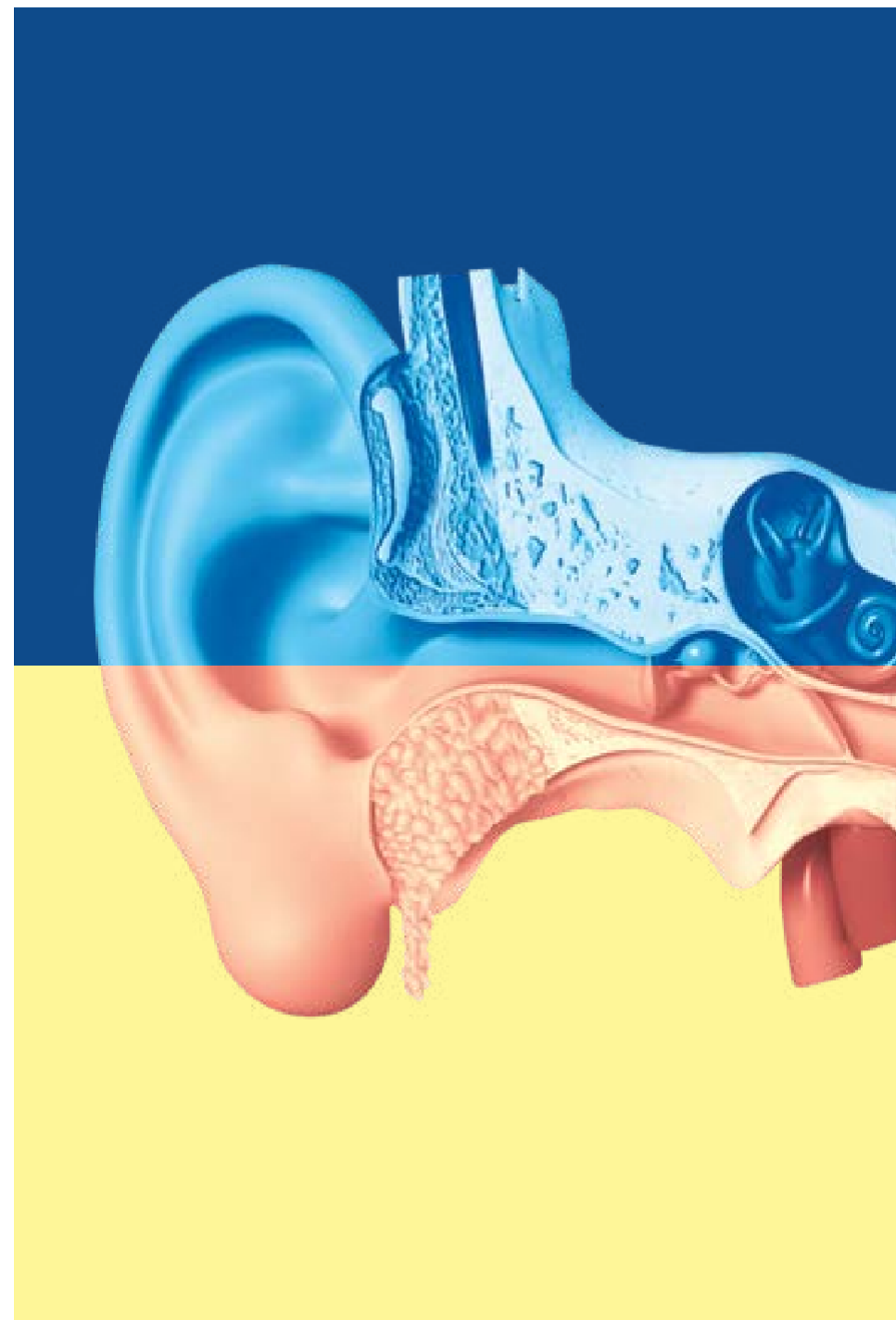

Curso pendiente de acreditación por el Consejo Profesional Médico Español de Acreditación (SEAFORMEC) y por el Consejo Europeo de Acreditación de Educación Médica Continuada (EACCME).

Con el aval científico de:



Sociedad Española de
Otorrinolaringología y
Cirugía de Cabeza y Cuello

Secretaría Técnica

MeetingPharma A/A
Roser Gordó
rgordo@meetingpharmagroup.com
www.meetingpharma.com

